

PÓS-GRADUAÇÃO

INFORMAÇÕES GERAIS E REGIMENTO



Programas de pós-graduação: 10 programas

- Engenharia Hidráulica e Saneamento
- Engenharia Civil (Engenharia de Estruturas)
- Engenharia Elétrica
- Engenharia Mecânica
- Geotecnia
- Ciências da Engenharia Ambiental
- Engenharia de Produção
- Engenharia de Transportes
- Ciência e Engenharia de Materiais
- Mestrado Profissional em Rede Nacional para Ensino das Ciências Ambientais

OBS: Bioengenharia (Programa Interunidades: EESC/IQSC/FMRP)

Avaliação CAPES: nota de 3 a 7

- **3 programas nota 7**
- **1 programa nota 6**
- **3 programas nota 5**
- **3 programas nota 4**

TESES PREMIADAS:

- **Prêmio Tese Destaque USP**
- **Prêmio CAPES de Teses**

Os números da Pós-Graduação:

- **Média de alunos regulares por ano: 1330**
Hoje: 1159 alunos regulares – 606 mestrado/553 doutorado
- **Média de alunos ingressantes por ano: 348**
Alunos ingressantes em 2019: 213
- **Média de defesas por ano: 285**
Em 2018: 302 defesas – 180 mestrado/122 doutorado
- **Total de defesas ocorridas na EESC – 1970 até 2016: 7424**
 - **Defesas de mestrado: 5241**
 - **Defesas de doutorado: 2183**

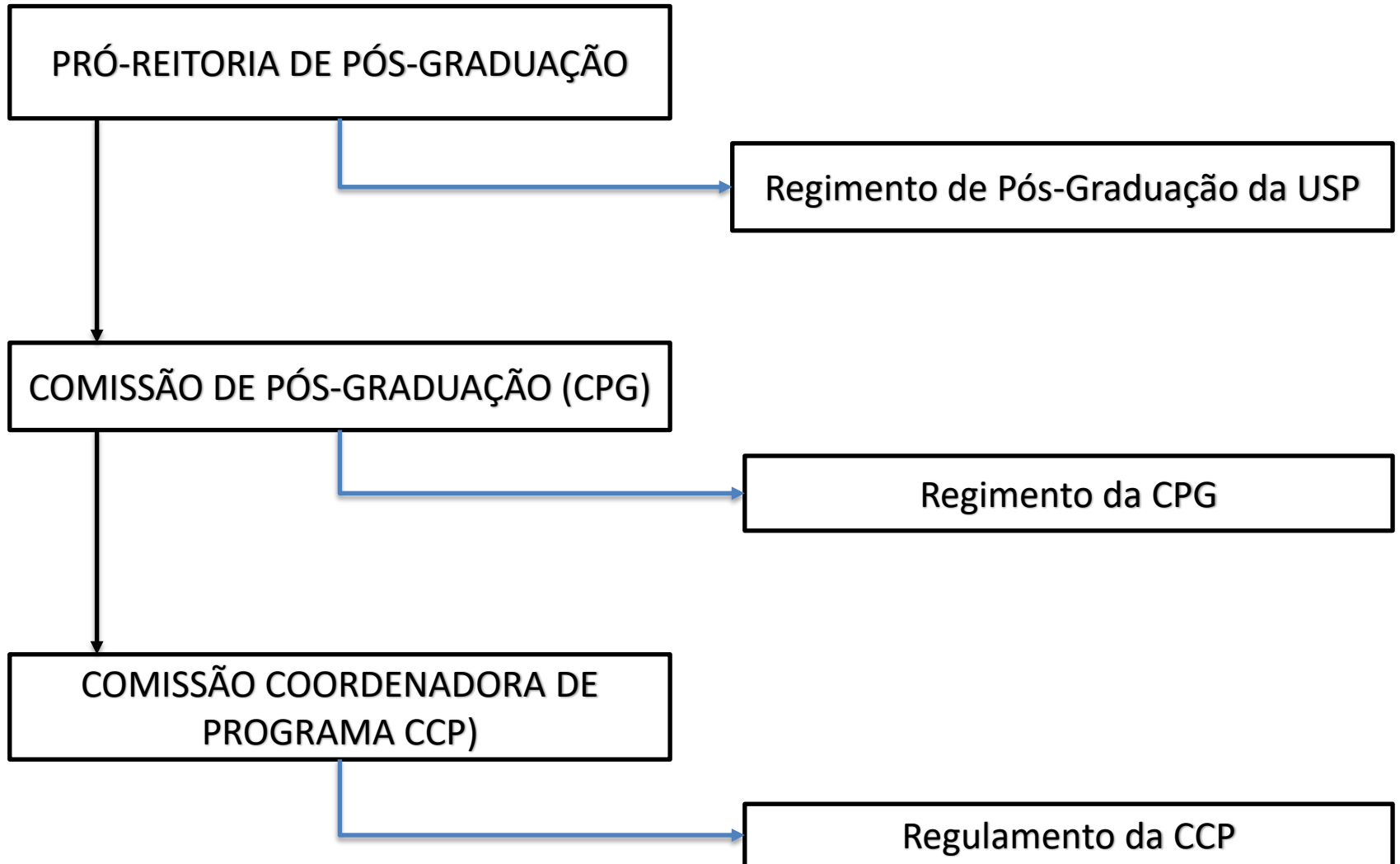

TRANCAMENTO DE MATRÍCULA:

- Prazo máximo: 365 dias
- Impossibilidade de exercer atividades acadêmicas
- Deve ser solicitado dentro da duração do período

- Casos Especiais *:
 - Licença Maternidade: 180 dias
 - Licença Paternidade: 5 dias --> 20 dias no novo regimento

* Contados a partir da data de nascimento

* Não computados no prazo máximo de 365 dias

PRORROGAÇÃO DE PRAZO PARA DEPÓSITO:

- Desde que o programa não utilize o prazo máximo da USP
- Definido pelo regulamento da CCP

APROVEITAMENTO DE DISCIPLINAS

Cursadas como aluno especial:

- Cursadas até 36 meses antes da matrícula
- Concordância do orientador
- Solicitar na secretaria do programa

Cursadas fora da USP:

- Mesmos critérios
- Máximo de 1/3 dos créditos mínimos
- Aprovação da CCP

Créditos excedentes:

- Após cumprir os créditos mínimos de mestrado
- Selecionar, no Janus, “Disponibilizar para o doutorado”
- No Doutorado, solicitar o aproveitamento
- Cursadas até 36 meses antes da matrícula
- Até a defesa ainda é possível alterar para crédito excedente

CRÉDITOS ESPECIAIS:

- I – trabalho completo publicado em revista de circulação nacional ou internacional que tenha corpo editorial reconhecido e sistema referencial adequado;
- II – publicação de trabalho completo em anais (ou similares);
- III – livro ou capítulo de livro de reconhecido mérito na área do conhecimento;
- IV – capítulo em manual tecnológico reconhecido por órgãos oficiais nacionais e internacionais;
- V – participação em congresso científico com apresentação de trabalho, cujo resumo seja publicado em anais (ou similares);
- VI – depósito de patentes;
- VII – atividades programadas previstas nas normas do Programa;
- VIII – participação no Programa de Aperfeiçoamento do Ensino (PAE).

IMPORTANTE: Limites definidos pelo Regulamento da CCP

Desligamento

Artigo 49 – O aluno matriculado poderá ser desligado do curso nos seguintes casos:

- I – se for reprovado duas vezes na mesma disciplina ou reprovado em três disciplinas distintas;
- II – se não efetuar a matrícula regularmente em dois períodos letivos consecutivos dentro do prazo previsto no calendário escolar fixado pelo CoPGr;
- III – se não for aprovado no exame de qualificação nos prazos estabelecidos neste Regimento;
- IV – se não cumprir as atividades ou exigências nos prazos regimentais;
- V – a pedido do interessado.

Parágrafo único – A CCP poderá estabelecer no Regulamento do Programa, critérios para desligamento baseados em desempenho acadêmico e científico insatisfatórios.



EESC • USP

*Escola de Engenharia de São Carlos
Universidade de São Paulo*

Janus

Sistema Administrativo da Pós-Graduação

- Apresentação
- Vídeos tutoriais
- Fale conosco

+ Acesso público

+ Senha

+ Pessoa

- Aluno regular

- Ficha do aluno
- + Curso do aluno
- Bolsas
- Emissão de documentos
- Pesquisa de alunos
- Pedidos de cancelamento de matrícula
- Envio de email
- Validar dados pessoais

+ Aluno especial

+ PAE

+ Egressos USP

+ Mobilidade EIE

+ Matrícula

+ Docente/Orientador

+ Programa

+ CPG

+ Disciplina

+ Memorial

+ Cartões USP

Janus - Sistema Administrativo da Pós-Graduação



Universidade de São Paulo
Escola de Engenharia de São Carlos
FICHA DO ALUNO

18145 - [REDACTED] - [REDACTED]
Email: [REDACTED]@gmail.com (favor indicar um email usp.br o mais rápido possível)
Data de Nascimento: [REDACTED]
Cédula de Identidade: RG - [REDACTED]
Local de Nascimento: Estado de [REDACTED]
Nacionalidade: Brasileira
Graduação: Bacharel em Engenharia Mecânica - Universidade de Franca - Brasil - 2016

Curso: Mestrado
Programa: Engenharia Mecânica
Área: Manufatura
Data de Matrícula: 12/02/2016
Início da Contagem de Prazo: 12/02/2016
Data Limite para o Depósito: 13/08/2018
Orientador: Prof(a). Dr(a) [REDACTED] - 12/02/2016 até o presente. Email: [REDACTED]
Prazo Máximo para Aprovação no Exame de Proficiência em Línguas: 08/05/2017
Prazo Máximo para Inscrição no Exame de Qualificação: 12/05/2017
Data de Aprovação no Exame de Qualificação:
Data do Depósito do Trabalho:
Título do Trabalho:
Data Máxima para Aprovação da Banca:

Data limite para o depósito = último dia para entrega da dissertação ou tese no Serviço de Pós-Graduação.

+ Docente/Orientador	Proficiência em Línguas:	Inglês, Aprovado em 22/05/2015
+ Programa	Data de Aprovação no Exame de Qualificação:	Aprovado em 07/05/2015
+ CPG	Data do Depósito do Trabalho:	05/01/2016
+ Disciplina	Título do Trabalho:	"Estudo das propriedades energéticas e estruturais dos sistemas ZrCu, ZrAl, CuAl e ZrCuAl por meio de simulação computacional"
+ Memorial	Data Máxima para Aprovação da Banca:	19/02/2016
+ Cartões USP	Data de Aprovação da Banca:	25/01/2016
+ Diploma	Data Máxima para Defesa:	09/05/2016
• Mapa do site	Data da Defesa:	
• E-mails automáticos	Resultado da Defesa:	
• Quem São		
• Egressos USP		

Aluno matriculado no Regimento da Pós-Graduação USP (Resolução nº 6542 em vigor a partir de 20/04/2013).
Última ocorrência: Matrícula de Acompanhamento em 20/07/2015
Impresso em: 20/04/2016 11:00:27

O Janus envia e-mails automáticos alertando sobre os prazos prestes a vencer, por isso, é importante ter o e-mail USP cadastrado no Janus.

Mesmo assim, ficar sempre atento aos prazos

- Consultar sempre a ficha do aluno
- Conhecer o regulamento do programa de pós-graduação

Login

Secretario(a) CPG
Cesar Roberto Derisso
NUSP : 204028
Sair

NUSP: ██████████ Nome: ██████████

[Fechar pessoa](#) ?



Apresentação

- Apresentação
- Vídeos tutoriais
- Fale conosco

+ Acesso público**+ Senha****+ Pessoa****- Aluno regular**

- Ficha do aluno
- + Curso do aluno
- Bolsas
- Emissão de documentos ←
- Pesquisa de alunos
- Pedidos de cancelamento de matrícula
- Envio de email
- Validar dados pessoais

Emissão de Documentos

Documento Eletrônico	Descrição
 <u>Atestado de Conclusão de disciplinas</u>	Atesta as disciplinas concluídas de um aluno
 <u>Atestado de Matrícula com disciplinas</u>	Atesta que um aluno esta matriculado, informando as disciplinas
 <u>Declaração de matrícula</u>	Declara que um aluno está matriculado

Esta página permite a emissão de documentos eletrônicos assinados digitalmente pelo sistema Janus através de um código de controle.

A autenticidade do documento gerado poderá ser verificada posteriormente em <http://uspdigital.usp.br/webdoc>.

O sistema permite somente a geração de um único documento de cada tipo por semestre. O documento gerado fica armazenado internamente no sistema; a partir da segunda solicitação, o documento gerado inicialmente é fornecido.

- + Acesso público
- + Senha
- + Pessoa
- + Aluno regular
- + Aluno especial
- + PAE
- + Egressos USP
- + Mobilidade EIE
- + Matrícula
- + Docente/Orientador
- + Programa
- + CPG
- + Disciplina
- + Memorial
- Cartões USP
 - Cartões USP
- + Diploma
 - Mapa do site
 - E-mails automáticos
 - Quem São
- Egressos USP

Solicitação de cartão USP

- Motivo da solicitação: novo cartão
- Fazer upload da foto
- Salvar e finalizar a solicitação

Aguardar e-mail informando que o cartão pode ser retirado

IMPORTANTE:

A primeira matrícula do aluno é cadastrada pela secretaria do programa.

Nos demais semestres o aluno faz a matrícula pela internet, seja em disciplinas, ou a matrícula de acompanhamento, caso não vá cursar nenhuma disciplina no semestre.

A não realização de matrícula em dois semestres consecutivos desliga o aluno do curso no sistema Janus.

PROGRAMA DE APERFEIÇOAMENTO DE ENSINO - PAE

- Aprimorar a formação do pós-graduando para atividade didática
- Obrigatório para bolsistas CAPES de doutorado
- Opcional para os demais alunos
- Pode ser bolsista ou voluntário

ETAPA DE PREPARAÇÃO PEDAGÓGICA:

- Cursar disciplina de Pós-Graduação obrigatória de caráter pedagógico
- Pré-requisito para o Estágio Supervisionado em Docência

ESTÁGIO SUPERVISIONADO EM DOCÊNCIA:

- Realizada em disciplinas de graduação
- Supervisionado pelo docente responsável pela disciplina

INTERNACIONALIZAÇÃO DA PÓS-GRADUAÇÃO:

DOUTORADO SANDUICHE:

- Estágio em Universidade do exterior
- Bolsa PRINT/PDSE – CAPES/USP
- Erasmus Mundus

DUPLA TITULAÇÃO:

- Mestrado e Doutorado
- Título de obtido junto às duas Universidades
- Formalizar convênio entre as Universidades
- Tramitação antes de ir para o exterior

OUTRAS OPORTUNIDADES

- Programa de Cooperação de Formação Didático-Pedagógico USP/UNIVESP de Alunos de Pós-Graduação.

PERGUNTAS



Cesar Derisso – Serviço de Pós-Graduação da EESC
E-mail: cderisso@sc.usp.br